

# INSTRUCTIVO DE PRODUCCION

Rev.: 001 Fecha: 15-feb-23

Preparo

Producción

Calidad

Sello

Numero de Control  
IMTECH-AVPROD-006



## OPERACIÓN DEL MEZCLADOR AUTOMATICO DE PASTA DE SOLDADURA

Antes de iniciar la operación verificar que tenemos lo siguiente en la estación:

Mezclador Automático de pasta de soldadura.



Guantes de látex o guante tipo corte.



Pasta de soldadura.



Recipiente de pasta de soldadura vacío.



1.- Sacar la pasta del refrigerador por lo menos 1 hr antes de que se vaya a usar.



2.- Vaciar la cantidad que se va a utilizar aproximadamente de pasta, a un recipiente vacío.

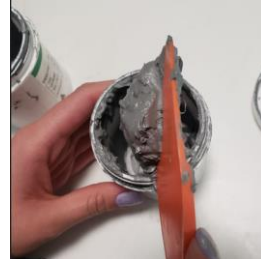

3.- Abrir mezclador y verificar que esta puesta la pieza balance a cualquiera de los dos orificios.

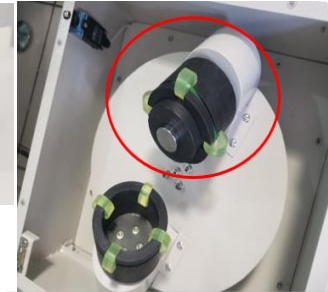

4.- Colocar la pasta en el otro orificio que quedo vacío.



5.- Cerrar el mezclador y cerrar los candados.



6.- Programar mezcla a 1.5 min con el controlador de tiempo que se encuentra de lado derecho.



7.- Prender el mezclador en el botón POWER color rojo del lado izquierdo.



8.- Iniciar la mezcla de pasta presionando el botón START que se localiza en medio.



9.- Al pasar los 1.5 minutos, abrir el mezclador y retirar la pasta. Apagar el mezclador (mismo botón paso 7).

